LES ECHOS

Du 16 au 30 avril 2017

Bulletin d'informations municipales

Plougonvelin

Consultable sur le site de la commune : www.plougonvelin.fr
Pour recevoir *Les Echos* sur votre messagerie,
envoyez-nous un mail à : bulletin@plougonvelin.fr

Ouverture de la mairie

Lundi, Mardi et Jeudi : 08H30 - 11H45 / 13H30 - 17H30
Mercredi : 08H30 - 11H45
Vendredi : 08H30 - 11H45 / 13H30 - 17H00
Samedi : 09H00 - 11H45 *(permanence état civil uniquement)*

☎ **02 98 48 30 21**

Déchèterie

Lundi : 10H00 - 12H00 / 14H00 - 18H00
Mardi : *Fermée*
Mercredi : 10h00 - 12H00
Jeudi : 10H00 - 12H00 / 14H00 - 18H00
Vendredi : 14H00 - 19H00
Samedi : 9H30 - 12H00 / 14H00 - 19H00
Dimanche : 10H00 - 12H00

Pharmacie

10 rue Saint-Yves ☎ 02 98 48 34 61
Du lundi au vendredi : 09H00 - 12H30 et 14H00 - 19H30
Samedi : 09H00 - 12H00
Pharmacie de garde: Composez le **32 37**

État Civil

Naissances :
Esteban JESTIN PROTO, domicilié impasse de la Fontaine
Milan TIRILLY, domicilié 16 rue de Kerouanen
Loris GOUÉREC, domicilié 18 résidence Bel Air

Décès :
Marie BÉLEC, 93 ans, domiciliée 29 rue du Stade
Abdullah KÖLE, 76 ans, domicilié 17 rue Saint Yves

Petites annonces

-Femme avec expérience propose ses services pour repassage à domicile. Vient le chercher et le ramener. Travail soigné (centrale vapeur). 10€/heure CESU ou autres. ✆06 12 07 29 84

Prélèvement du 13 avril : **Taux de nitrates : 33 mg/l**

Information mairie

Nous vous informons que **la rue Mezou Vilin est fermée** (sauf pour les résidents) depuis le 10 avril et pendant toute la durée de la construction de la nouvelle école maternelle.

Presse

Nos correspondants locaux :

Le Télégramme : Michèle CESSOU
✉ cessoumich@gmail.com - ✆ 06 73 12 19 21
Ouest-France : Annaig HUELVAN
✉ annaig.huelvan@gmail.com - ✆ 06 73 51 69 61

Soins infirmiers

M.N. RAGUENES, S. LAMIL, G. AUTRET
Soins assurés 7j / 7 à domicile ☎ 02 98 48 33 72 (transfert sur portable)

D. POLLEFOORT , V. LE PENNEC , V. PHILIPONA , Y. QUEFFELEC
Soins assurés 7j / 7 à domicile ☎ 02 98 48 21 80 (transfert sur portable)
Permanences cabinet : 1 rue Saint Yves
Ouvert de 8H00 à 12H00 du lundi au vendredi inclus
et le samedi de 9H00 à 11H00

C. QUÉLEN et V. COMAZZI
Soins assurés 7j / 7 à domicile
1 rue des Mouettes / résidence de l'Océan
☎ 02 98 04 78 33 (transfert sur portable)
Permanences cabinet : **du lundi au samedi inclus de 8H00 à 10H00**

Soins médicaux

Dr TANVET *(généraliste)* Résidence de l'Océan ☎ 02 98 48 23 11

Dr QUEMENEUR - Dr ENJARY-LESIMPLE *(généralistes)* 1 rue St Yves ☎02 98 48 30 04

Dr LE MARTRET *(acupuncteur)*11 rue Pen ar Bed ☎02 98 48 32 89

PSYCHOLOGUE : Nathalie KERNEUZET. Consultations sur rdv :
✆ 06 45 33 34 54 ☎02 98 32 03 07 - 17 rue de Bertheaume

PLOUGONVELIN Espace Culturel Keraudy
BOURSE AUX VÊTEMENTS, ACCESSOIRES ET PETITS OBJETS DE DÉCORATION

dimanche 23 avril 2017
organisée par le CCAS de Plougonvelin en partenariat avec le Club des Mimosas

➤ **COLLECTE DE VOS DONS** (propres et en bon état)
le samedi 22 avril de 10h00 à 12h00 et de 14h00 à 16h00
à l'Espace Culturel Kéraudy

➤ VENTE le dimanche 23 avril de 9h00 à 17h00
TOUT à 1€ et 2€ - ENTRÉE GRATUITE

Contacts : ✆ 06 82 38 11 90 - ✆ 06 80 96 18 75

TREZIROISE ESPACE AQUATIQUE

☎ 02 98 38 06 11 ✉ treziroise@ucpasl.com

http://piscine-plougonvelin.fr

Suivez notre actualité sur le Facebook de l'Espace Aquatique Treziroise

PORT du BONNET de BAIN obligatoire pour tous, pour des raisons d'hygiène.

Pendant les heures d'ouverture au public, les enfants de moins de **DIX ans** sont admis uniquement 'accompagnés par une personne majeure en tenue de bain. Ils sont placés sous leur responsabilité et doivent faire l'objet d'une surveillance constante.

ACTIVITÉS PENDANT LES VACANCES DE PÂQUES *(du 10 au 23 avril 2017)*

➤ Pour les enfants :

- Stage de natation

- Dimanche de Pâques :

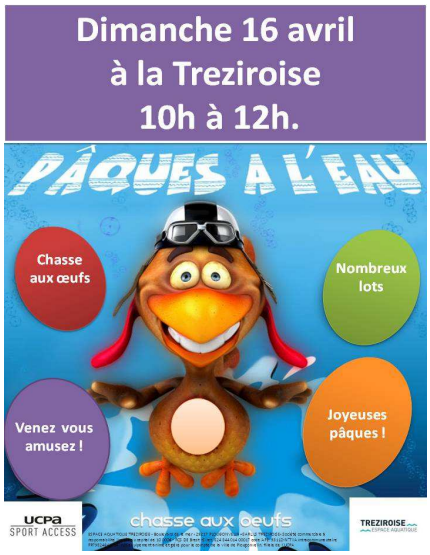

- Animations proposées par les maîtres-nageurs tous les mercredis et vendredis de 15:00 à 16:00.

➤ Pour les adultes :

Aquagym :
Mardi : 10:00
Jeudi : 10:00

Aquabike :
Lundi (sauf 17 avril), mardi et jeudi : à 19:00

Marche aquatique :
Mercredi : 14:30

Fitness : du lundi au jeudi (sauf jours fériés).

Programme disponible sur piscine-plougonvelin.fr

L'Espace Cardio est ouvert en continu du lundi au vendredi dès 10:00, le samedi de 10:00 à 13:00 et de 14:00 à 18:00, et le dimanche de 9:00 à 13:00 et de 14:00 à 18:00.

Tarif découverte en avril **à partir de 5€.**

HORAIRES D'OUVERTURE AU PUBLIC

Jours fériés : ouverture lundi 17 avril de 9:00 à 13:00 et de 15:00 à 18:00.
ouverture lundi 1er mai de 9:00 à 13:00 et de 14:00 à 18:00.

⚠ ***Attention : Changement d'horaires le week-end***

	Période scolaire	Vacances scolaires (zone B)
Lundi	14:00 - 19:00	10:00 - 20:00
Mardi	12:00 - 14:00 • 17:00 - 21:00	11:00 - 21:00
Mercredi	14:00 - 19:00	10:00 - 20:00
Jeudi	12:00 - 14:00 • 16:15 - 19:00	11:00 - 20:00
Vendredi	12:00 - 14:00 • 17:00 - 21:00	10:00 - 21:00
Samedi	14:00 - 18:00	10:00 - 13:00 • 14:00 - 18:00
Dimanche	9:00 - 13:00 • 14:00 - 18:00	9:00 - 13:00 • 14:00 - 18:00

Baignade libre.

Evacuation des bassins 15 minutes avant la fermeture de l'établissement.

Fermeture de la caisse 45 minutes avant la fermeture de l'établissement.

ESPACE KERAUDY
CENTRE DE LA CULTURE & DES CONGRÈS
Rue du Stade - 29217 PLOUGONVELIN
02 98 38 00 38 - www.espacekeraudy.com

☎02 98 38 00 38 ✉accueil@espacekeraudy.com
www.espacekeraudy.com

L'ORCHESTRE UNIVERSITAIRE DE BREST et l'ensemble vocal Alternance de Challans

Samedi 29 avril à 20H30

Plus de 120 musiciens et chanteurs sur scène
Un orchestre symphonique de 80 musiciens de tous âges et de tous horizons : étudiant, amateurs et professionnels, tous unis par l'envie de faire de la musique avec plaisir et le désir d'aborder le répertoire classique et contemporain. L'orchestre sera accompagné des 45 choristes de l'ensemble vocal Alternance. ***Au programme*** *: La 8ème symphonie en sol majeur d'Antonin Dvorak, In Windsor Forest de R. Vaughan Williams*
Tarifs : 10€ (normal), 8 € (réduit) 7€ (abonné) 5€ (-12 ans)

SOUS LE SIGNE DE CRO-MAGNON - Vendredi 12 mai à 20H30

Spectacle tout public dès 7 ans à plusieurs millions d'années.
Sous le signe de Cro-Magnon est un spectacle sur l'histoire de nos origines qui mélange la fiction, la réalité historique, la magie et la marionnette. Les deux acteurs nous entrainent avec humour et poésie dans une épopée en forme d'hymne à la vie, où l'histoire de notre évolution sert à éclairer l'actualité d'une indispensable lumière.
Tarifs : 10 € (normal), 8 € (réduit), 7 € (abonné), 5 € (-12 ans)

Médi@thèque Plougonvelin

☎ 02 98 38 03 83 ✉mediatheque@espacekeraudy.com
www.mediatheque-plougonvelin.fr

Lire Chez Nous
Médiathèque – Espace Kéraudy
29217 PLOUGONVELIN

Horaires d'ouverture au public :

Lundi : 11h00 - 12h00
Mardi : 16h30 - 18h30
Mercredi : 15h30 - 18h30
Jeudi : 11h00 - 12h00
Vendredi : 17h30 - 19h00
Samedi : 14h30 - 16h30

➤ Actualité :

✓ De nouvelles acquisitions dans tous les genres, pour grands et petits : Les nouveautés sont consultables sur le site internet de la médiathèque.
✓ 150 livres documentaires et 50 BD (pour jeunes ou pour adultes) prêtés par la Bibliothèque du Finistère ont récemment été échangés et sont disponibles en médiathèque.

➤ Animations :

✓ **« Bébés lecteurs » :** Le 2ème et le dernier mardi du mois, de **9h30 à 10h30**, animation autour du livre à la médiathèque pour les enfants de 0 à 3 ans accompagnés d'un parent ou d'une assistante maternelle. Prochaine séance le **mardi 25 avril**.

✓ **« Rencontre autour des livres » : Animation hors les murs :** Rendez-vous aux amateurs de livres pour échanger sur leurs dernières lectures chaque 3ème mardi du mois **à 20h30 au « Cachet de la poste »**. Prochaine rencontre le **mardi 18 avril**.

Service Animations

☎ 06 12 81 16 38 ✉ animation@plougonvelin.fr
au Centre culturel Keraudy - rue du Stade

Cartes privilèges

Dorénavant les cartes privilèges sont réalisées à l'Espace Kéraudy.
Destinée aux résidents de la commune de Plougonvelin, la carte privilège est nominative et valable 2 ans. Elle permet de bénéficier de tarifs préférentiels à l'Espace Aquatique Tréziroise et sur certains spectacles à l'Espace Kéraudy.
Rendez-vous à l'Espace Kéraudy avec une photo d'identité par personne, une carte d'identité ou le livret de famille et un justificatif de domicile.
Coût : 3 euros.

Exposition des Associations l'Art de Peindre et les Mains Agiles à la salle Hippocampe

Tous les jours jusqu'au 28 avril de 14h00 à 18h00 (sauf réunion ou élection).

Location du barnum du Fort de Bertheaume

Pour vos fêtes familiales, possibilité de louer le barnum du Fort de Bertheaume, le midi, en soirée ou à la journée.
Capacité : 100 personnes.

Parc à bateaux de la plage du Trez-Hir et mouillages saisonniers

Les demandes sont à adresser au service animations et non plus à l'Office de Tourisme.

USP : R. DERON ✆06 30 52 59 09
J.C. LANNUZEL ✆06 32 44 16 86
FESTIVAL D'ARMOR : Yvon LAINÉ ✆ 06 29 34 47 11
www.us-plougonvelin.fr

	DATE	DOMICILE	EXTÉRIEUR
Équipe A	23 avril	A Ploudalmézeau	
Équipe B	23 avril	GDR Guipavas	
Équipe C	23 avril	Légion SP	
Vétéran	21 avril	*coupe*	
Équipe A	30 avril	*repos ou amical*	
Équipe B	30 avril	*repos ou amical*	
Équipe C	30 avril	*repos ou amical*	
Vétéran	28 avril	*exempt*	

Le repas des bénévoles du **Festival d'Armor** aura lieu le **samedi 6 mai 2017 à l'espace Keraudy**.

Les personnes bénévoles concernées sont priées de s'inscrire dès que possible auprès de leur responsable habituel, ou auprès de Yvon LAINÉ au ✆ 06 29 34 47 11
✉ laine.yvon@wanadoo.fr et sur le site internet : www.festival-armor.com à la rubrique « contactez-nous ».

ASSOCIATION CULTURELLE MARC'H MOR

Langue Bretonne
« Gouel Ar Brezhoneg » le dimanche 25 juin
Louis CAPART - Jakez Ar BORGNE

Troioù-lavar/*proverbes* :
Ruz diouz an noz, gwenn d'ar mintin, laka joaz ar perhirin.
Rouge le soir, blanc le matin, rendent joyeux le pèlerin.
N'eus nemet ur banne dour etre naet ha loudour.
Il n'y a qu'un peu d'eau entre propre et crasseux.
Forzh tud ha fall sikour. *Beaucoup de monde et peu d'aide*
(Les trop grandes équipes sont inéfficaces)

✆ 06 71 96 01 87 - http://marchmor.wix.com/marchmorplougonvelin

CLUB LES MIMOSAS

Générations Mouvement

Informations :
Mercredi 19 avril : Jeu « Le savez-vous ? » à Ploumoguer.
Jeudi 4 mai : Nous recevons le club « Sourire d'Automone » de Lampaul-Plouarzel pour un échange inter-clubs, à l'Espace Kéraudy.
Lundi 29 mai : Sortie à la vallée des Saints, Carnoet (22) – Déjeuner au Youdig et visite du musée (Brennilis) – Visite commentée de la chapelle St-Herbot, (Plonevez du Faou).

✉ rene.lemoign@orange.fr ✆ 06 71 96 01 87

Le Comité de Jumelage de Plougonvelin prévoit plusieurs échanges avec les communes jumelles d'Aumont-Aubrac et la Terre de Peyre (Lozère) et de Mezzojuso (Sicile) au cours des prochains mois. A ce jour, il convient toutefois de préciser que les dates indiquées ci-dessous sont susceptibles d'être légèrement modifiées en fonction des disponibilités des moyens de transports.
-Voyage à Aumont–Aubrac du 21 au 26 juin 2017 ;
-Voyage à Mezzojuso du 26 octobre au 2 novembre 2017 en avion ;
-Un groupe d'une vingtaine de Siciliens souhaite venir à Plougonvelin au cours des prochains mois entre juin et septembre, pour une durée d'environ une semaine. L'hébergement se fera dans les familles plougonvelinoises. Afin d'organiser au mieux ce séjour, je vous remercie de bien vouloir signaler vos disponibilités auprès du comité de jumelage par **mail** comitejumelage.plougonvelin@laposte.net **ou** par **courrier déposé à Kéraudy avant le 30 avril. Vous indiquerez les dates qui ne vous conviennent pas ainsi que le nombre de personnes que vous pouvez accueillir.** ✆ 06 62 46 37 93 ou ✆ 06 81 99 42 95

Musikol propose un rassemblement de chorales le **vendredi 5 mai à 20h30 à l'église du Conquet** avec au programme : Les Fêlés du vocal (chorale de Musikol Plougonvelin), la chorale Beaurevoir (Plougastel Daoulas). Entrée libre

✉ ass.musikol@laposte.net ✆ 06 64 84 58 22

Besoin de faire garder votre animal de compagnie ? ✆ 06 86 00 49 26
Le Cosquer - chemin Ar Vern à Plougonvelin